Donizete IMÓVEIS

• COMPRA • VENDA • LOCAÇÃO
www.donizeteimoveis.com

4994-3477 UNIDADE JARDIM
Av. Padre Manuel da Nóbrega, 404 - Bairro Jardim Santo André - SP

4435-3535 UNIDADE ASSUNÇÃO
Av. João Ramalho, 566 - Vila Assunção Santo André - SP

IMÓVEIS A VENDA

LINDÍSSIMO APARTAMENTO NO CORAÇÃO DO BAIRRO JARDIM, 120M²!

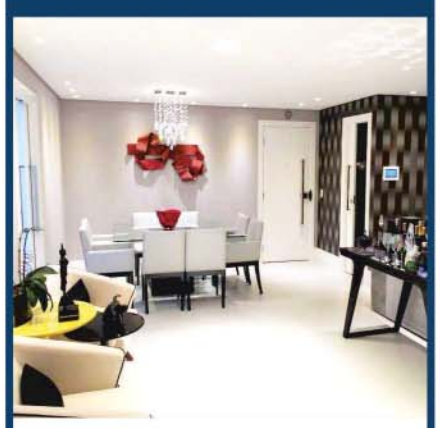

3 dormitórios, suíte, living amplo com terraço gourmet, ensolarado, ricamente decorado, lazer completo, 2 vagas com depósito. Estuda permuta de menor valor no Bairro Jardim, Jardim Bela Vista ou Vila Bastos.

R$1.150.000,00 REF. AP7652

RESIDENCIAL DEL PIANO PRÓXIMO A SÃO CAETANO DO SUL!

Decorado com muito bom gosto, vago e pronto para morar! 3 dormitórios (suíte planejada), sala 2 ambientes com sacada, cozinha gourmet integrada a sala, projeto diferenciado e de muita qualidade, 96m²au, 3 vagas fixas e demarcadas, lazer.

R$560 MIL REF. AP0050

APARTAMENTO NOVO JARDIM RESORT FAMILY COM 177M² MARAVILHOSO!!!

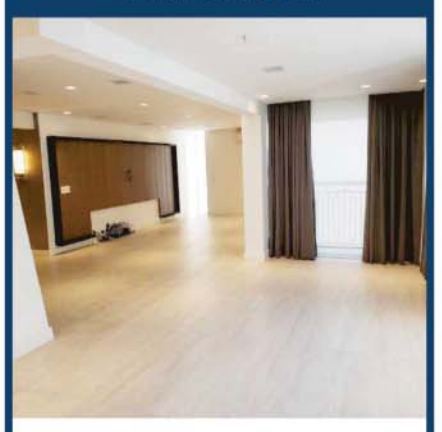

Pensa em um condomínio para sua família com lazer completo. Vago e todo mobiliado, com móveis planejados, decorado com arquiteta, quitado! 3 suítes, sala com uma sacada ampla, cozinha, despensa, 3 vagas.

R$1.500.000,00 REF. AP10669

EDIFÍCIO VENTURA - 106M² BAIRRO JARDIM MELHOR CUSTO X BENEFÍCIO!

3 suítes, lavabo, sala ampla com sacada, cozinha ampla com janela livre, 3 vagas, lazer completo. More no melhor bairro de Santo André e tenha a melhor infraestrutura de comércio, lazer, escolas. Prédio com gerador, lazer completo, mobiliado, condomínio baixo.

R$690 MIL REF. AP7414

APARTAMENTO NA AVENIDA PORTUGAL LAZER CLUBE!

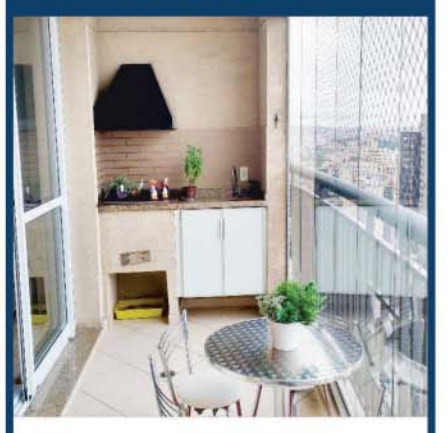

Todo planejado, acabamento de primeira, 118m² au, 4 dormitórios (1 suíte), sala 2 ambientes com sacada gourmet, cozinha americana com despensa, escritório, a. serviço com wc, 3 vagas, portaria 24 horas.

R$850 MIL REF. AP7484

APARTAMENTO NOVO ALTO PADRÃO VILA ASSUNÇÃO!

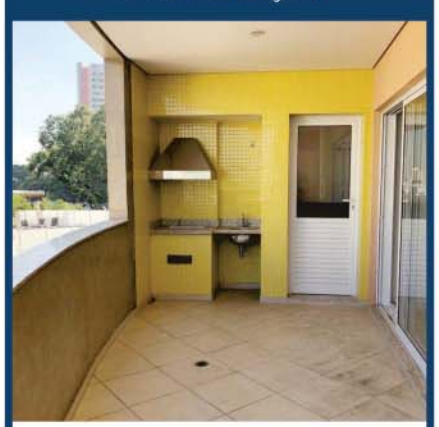

Aceita imóvel menor valor, 3 suítes, sala 2 ambientes com sacada gourmet, cozinha, lavabo, a. serviço, lazer completo, elevador privativo, 4 vagas.

R$925 MIL REF. AP2793

BAIRRO JARDIM APARTAMENTO LAZER COMPLETO, LINDAMENTE DECORADO!

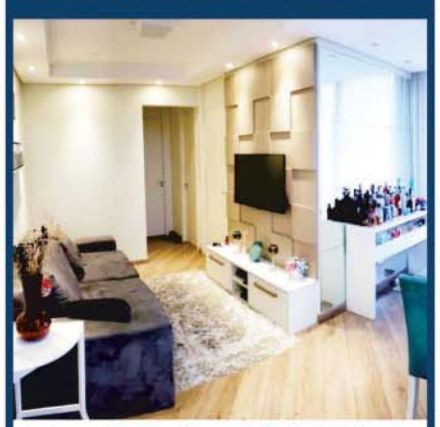

Ao lado do Shopping, Parque Celso Daniel e Estação, com 2 dormitórios (1 suíte planejada), sala para 2 ambientes com sacada grill fechado com vidro retrátil, cozinha americana planejada, wc social, 1 vaga. Vale a pena conhecer.

R$370 MIL REF. AP9317

APARTAMENTO PORTEIRA FECHADA! DE ENCHER OS OLHOS! 118M² AU

3 dormitórios sendo 2 suítes com armários planejados em todos os dormitórios, sacada envidraçada em 2 suítes, sala 3 ambientes, varanda gourmet envidraçada com vista livre em todos ambientes do apto , cozinha planejada e mesa em granito de apoio, com eletrodomésticos de ultima geração, 2 vagas!

R$770 MIL REF. AP10557

APARTAMENTO JARDIM BELA VISTA, 90M² – NOVO!

3 dormitórios (1 suíte), living com varanda e churrasqueira, cozinha americana, banheiro social, lavabo, 2 vagas, lazer. Um lindo apartamento feito com bom gosto e cercado de comodidades que só a avenida Portugal pode oferecer.

R$640 MIL REF. AP1599

CADASTRE SEU IMÓVEL AQUI E VEJA OS RESULTADOS!

AVALIAÇÃO GRATUITA

imóveis

ESTAB. COMERCIAIS

Nova Santa Vitória — IMÓVEIS E ADMINISTRAÇÃO LTDA-EPP — CRECI 12.000-J
4994-1990 / 99797-0009
R. Gonçalo Fernandes, 251 - Jd. Bela Vista - S.A

LAVANDERIA ABC MARAVILHOSA !!!
Contrato 5 anos equipamentos de 1º mundo
Garante lucro liquido em contrato de R$30 Mil a R$35 Mil
Ótimo Negocio

ESTACIONAMENTO ABC SECO!!!
Maravilhoso, mov bruto R$32 Mil
Lucro líquido médio R$15 Mil
Valor: R$390 Mil.

ESTACIONAMENTO SECO SCAETANO SUL !!!!
Maravilhoso R$9 reais a hora, na mão de Funcionários
Garante lucro liquido em contrato R$9 Mil ,deixa mais
Valor R$270 Mil.

LANCHONETE PIZZARIA OPORTUNIDADE !!!!!
Contrato 5 anos , esquina Mov R$90Mil,
muito mal explorada, sobe muito . Rara Oportunidade.

ESTACIONAMENTO PREDIO COMERCIAL SA
Seco fortíssimo avulso na mão de funcionários
Dono ñ vai lá MOV R$16 a 17 Mil Valor R$150 Mil

RESTAURANTE S CAETANO DO SUL!!
Mesmo dono há 22 anos , só almoço
2° a Sábado , Mov. R$60 Mil bom
Negocio Facilitado

ESTACIONAMENTO ABC!!
Garante lucro líquido de R$5 Mil
Valor: R$120 Mil.

ESTACIONAMENTO OCASIÃO!!!
2ª a sábado das 7 as 19hs
Garante lucro líquido de R$3 a 4 Mil
Valor: R$70 Mil.

Leilões

bradesco — FREITAS LEILOEIRO OFICIAL

EDITAL DE LEILÃO PRESENCIAL E "ON-LINE" DE CASA
SÃO BERNARDO DO CAMPO/SP
Local dos leilões: Auditório Freitas - Praça da Liberdade, 130 - 16º andar - Liberdade - São Paulo/SP

Sergio Villa Nova de Freitas, Leiloeiro Oficial inscrito na JUCESP sob nº 316, faz saber, através do presente Edital, que devidamente autorizado pelo Banco Bradesco S.A., promoverá a venda em Leilão (1º ou 2º) do imóvel abaixo descrito, nas datas, hora e local infracitados, na forma da Lei 9.514/97. Localização do imóvel: **São Bernardo do Campo-SP.** Jardim Orlandina. Rua Dr. Gabriel Nicolau (antiga Rua 12), 276 (antigo nº 503) (Lt. 19 da qd. 14). **Casa**. Áreas totais: terr. 250,00m² e constr. lançada no IPTU 249,08m². Matr. 3.694 do 1º RI local. Obs.: Regularização e encargos perante os órgãos competentes da divergência da área construída estimada no local com a lançada no IPTU e averbada no RI, correrão por conta do comprador. Ocupada. (AF). **1º Leilão: 11/03/2019, às 10h. Lance mínimo:** R$ 610.000,00. **2º Leilão: 18/03/2019, às 10h. Lance mínimo:** R$ 366.000,00 (caso não seja arrematado no 1º leilão). **Condição de pagamento**: à vista, mais comissão de 5% ao Leiloeiro. Da participação on-line: O interessado deverá efetuar o cadastramento prévio perante o Leiloeiro, com até 1 hora de antecedência ao evento. O Fiduciante será comunicado das datas, horários e local de realização dos leilões, para no caso de interesse, exercer o direito de preferência na aquisição do imóvel, pelo valor da dívida, acrescida dos encargos e despesas, na forma estabelecida no parágrafo 2º-B do artigo 27 da lei 9.514/97, incluído pela lei 13.465 de 11/07/2017. Para mais informações - tel.: (11) 3117-1001. Os interessados devem consultar as condições de pagamento e venda dos imóveis disponíveis nos sites: **www.BANCO.BRADESCO/LEILOES** e **www.FREITASLEILOEIRO.com.br**

Aluguel

Litoral

GUARUJÁ-PITANGUEIR
Carvanal para 6 pessoas, ☎97317-7052.

Anuncie Aqui 4435-8000

Outros

Chacaras, Fazendas e Sítios

VENDO SÍTIO
Localizado Santo André (km 39,5 da Rod. Índio Tibiriçá) com ár. total 210mil m².Ár. constr: Galpão c/ 300m², uma casa c/ 170m², com: cozinha, 2 salas, 4 suítes, churrasqueira, quadra de tênis e quadra de futebol. Dir. c/ propriet:☎ 98832-7859 (whats) e 97372-3377

Anuncie Aqui 4435-8000

Acompanhantes

Desaconselhável para menores de 18 anos

ALINE MASSAGENS
Tântricas, relax e sensuais c/ local 95488-8063

ADRIANA 18 ANINHOS
Iniciante, liberal com beijo. Ac.cartão 951779407

ANA 96366-5782
Terap.,tailandesa, tântrica c/ local, centro-Sto André

CLÍNICA ALTO PADRÃO EM SANTO ANDRÉ
Massagistas selecionadas, local com total discrição.
Estacionamento com manobrista e segurança.
F: 4421-7491 / 4903-0990 / 94793-0067
Trabalhamos com cartão de crédito e débito.

bradesco — SODRÉ SANTORO LEILÕES PRESENCIAIS E ONLINE

EDITAL DE LEILÃO PRESENCIAL E ON-LINE
08 e 15/03/2019 às 14h

Carolina Lauro Sodré Santoro, Leiloeira Oficial JUCESP nº 758, devidamente autorizado pelo Banco Bradesco S.A., sob nº 60.746.948/0001-12, promoverá a venda em Leilão (1º ou 2º) do imóvel abaixo descrito, nas datas, hora e local infra citados, na forma da Lei 9.514/97. Local dos leilões: Marginal da Rod. Pres. Dutra, Km 224 - V. Augusta, Guarulhos/SP.

LOTE 03 - APARTAMENTO - MAUÁ/SP

Local. do imóvel: Bairro Jardim Mauá. Rua Miguel Galindo Navarro, 550. Condomínio Residencial Arroio Grande. Conjunto Residencial Barão de Mauá. Bloco 04. Ap. 73 (7º andar), c/ direito a 01 vaga na garagem descoberta em local indeterminado. Área priv. 55,85m². Matr. 38.823 do RI local. Obs.: Ocupado. (AF). 1º Leilão: 08/03/2019 às 14h. Lance mínimo: R$ 254.032,63. 2º Leilão: 15/03/2019 às 14h. Lance mínimo: R$ 105.095,74 (caso não seja arrematado no 1º leilão).

Pagamento à vista, mais comissão de 5% à Leiloeira. Efetuar o cadastro prévio perante a Leiloeira, com até 1 hora de antecedência ao evento. O Fiduciante será comunicado das datas, horários e local de realização dos leilões, para no caso de interesse, exercer o direito de preferência na aquisição do imóvel, pelo valor da dívida, acrescida dos encargos e despesas, na forma estabelecida no parágrafo 2º-B do artigo 27 da lei 9.514/97, incluído pela lei 13.465 de 11/07/2017. Condições de pagamento e venda dos imóveis disponíveis nos sites: banco.bradesco/leiloes e www.sodresantoro.com.br. Inf.: 11 2464-6464 ou e-mail: af@sodresantoro.com.br

Para Assinar Ligue: 4435-8010
DIÁRIO DO GRANDE ABC
www.dgabc.com.br

Para anunciar é só ligar 4435-8159
Ou consulte sua agência de publicidade

PUBLICIDADE LEGAL

SEMASA

COMUNICADO - ADIAMENTO

PROCESSO: 44/2018 - CONCORRÊNCIA: 03/2018 - **OBJETO:** Contratação de agência de propaganda para prestação de serviços de publicidade e marketing para o Serviço Municipal de Saneamento Ambiental de Santo André - SEMASA, de acordo com as especificações técnicas, quantitativos e condições previstas no Anexo I do Edital. A Diretora do Departamento de Suprimentos e Apoio Administrativo COMUNICA aos licitantes interessados, que devido necessidade de readequação do edital, fica adiado "sine die" a abertura do presente certame.

Celia Regina Branco Crossiol
Diretora do D.S.A.A.

Editais Forenses

3ª Vara Cível da Comarca de Santo André/SP

Edital de Citação - Prazo de **30** dias. Processo nº 1016252-29.2015.8.26.0554. O MM. Juiz de Direito da 3ª Vara Cível, do Foro de Santo André, Estado de São Paulo, Dr. Flávio Pinella Helaehil, na forma da Lei, etc. FAZ SABER a **Victor Faria**, brasileiro, RG 30.403.273-4 inscrito no CPF/MF 351.507.758-86, na qualidade de herdeiro testamenteiro e representante do **Espólio de Judith Ursulina de Oliveira Mutti**, CPF/MF nº 260.804.608-82, que pelo presente, expedido nos autos da ação de Cobrança - procedimento Comum - Despesas Condominiais, movida por **Condomínio Edifício Sevilha**, objetivando a quantia de R$ 5.477,55 (Junho/2015), referente ao não pagamento das despesas condominiais dos meses de setembro a dezembro de 2011, janeiro, fevereiro e dezembro de 2012; fevereiro a dezembro de 2013; janeiro a junho de 2014; agosto a outubro de 2014; janeiro a fevereiro de 2015 e junho de 2015 e demais vincendas, que será acrescida das cominações legais, até a data do efetivo pagamento, relativo ao apartamento nº 62, Edifício Sevilha, situado à Rua Cel. Agenor de Camargo, nº 393 - Santo André/SP. Encontrandose ao herdeiro do Espólio em lugar incerto e não sabido, foi determinada a citação por edital, para que em **15** dias, a fluir após os **30** dias supra, conteste o feito, sob pena de presumirem-se como verdadeiros os fatos alegados. Decorrido o prazo para oferecimento de resposta (art. 231, inciso IV, NCPC), será nomeado curador especial ao executado(art. 257, IV e art. 72, inciso II NCPC. Será o edital afixado e publicado na forma da lei. NADA MAIS.

empregos& oportunidades

Oportunidades e Negócios

Diversos

CARNAVAL DE 2 A 5/3
Águas de Lindóia saída do Metrô Sacomã. 20685660

Anuncie Aqui 4435-8000

SÓCIO INVESTIDOR
Inédito** PROJETO DE TURISMO POPULAR de grande futuro no ABC. Negócio sério e seguro. **100% LUCRO/ANO**. Participação bancária
parkbras-tur@outlook.com

Serviços

Perdidos

COMUNICADO
A empresa AKIRA & UEDA LOCAÇÃO DE VEÍCULOS LTDA-ME, CNPJ 10.850.500/0001-76, inscrição mobiliaria 187.294-0, com sede na Estrada da cooperativa, 370, v. Alves dias, CEP 09850-480, comunica o extravio de N.F.-E de nº 001 a 300 e dos livros mod. 008 e mod.010 ambos nº 01.

COMUNICADO
Eu,JOSÉ DE JESUS, RG 15.107.090, borracheiro autônomo, com inscrição imobiliária Nº 47.614-5, comunico o extravio das notas fiscais de nº 1.351 a 1.400, 1851 a 1.869, 2001 e 2002.

PERDA DE DIPLOMA
Heberth Glaucco Coutinho Romeiro, comunico a perda do Diploma de Medicina/ Funda.Lusíadas.

Câmara Municipal de Santo André

AVISO DE LICITAÇÃO
PREGÃO PRESENCIAL Nº 5/2019
– PROCESSO Nº L-71/2018

Comunicamos aos interessados que se encontra aberta no Legislativo Andreense LICITAÇÃO na modalidade PREGÃO PRESENCIAL DO TIPO MENOR PREÇO GLOBAL, que tem como objeto a AQUISIÇÃO DE INFRAESTRUTURA DE SERVIDORES TIPO LÂMINA, MÓDULO DE ARMAZENAMENTO (STORAGE) E SWITCH TOPO DE RACK, conforme solução consolidada, especificações e condições contidas no Anexo I, integrante do Edital.

A íntegra do Edital poderá ser obtida sem custo pelo site www.cmsandre.sp.gov.br ou na Gerência de Compras e Materiais da Câmara Municipal de Santo André, telefone (11) 3429- 5957, sito na Praça IV Centenário, nº 2, Paço Municipal, Centro de Santo André - SP, de 2ª a 6ª feira, das 10h às 18h, até 24 (vinte e quatro) horas antes do prazo previsto para entrega dos envelopes.

Os envelopes PROPOSTA e DOCUMENTAÇÃO das empresas interessadas deverão ser entregues à Pregoeira para credenciamento a partir das 10 HORAS E 30 MINUTOS DO DIA 15 DE MARÇO DE 2019.

A sessão de abertura dos envelopes dar-se-á às 10 HORAS E 45 MINUTOS DO DIA 15 DE MARÇO DE 2019, na Sala das Comissões do Legislativo Andreense.

Qualquer dúvida relacionada a este ato convocatório ou a seu objeto deverá ser formulada por escrito e entregue à Pregoeira pessoalmente ou via e-mail compras3@cmsandre.sp.gov.br, até 48 (quarenta e oito) horas antes do prazo previsto para entrega dos envelopes.

Câmara Municipal de Santo André, 25 de fevereiro de 2019, 465º ano da fundação da cidade.
KATIA GUEDES BRANDÃO
PREGOEIRA

RESULTADO DE LICITAÇÃO
ADJUDICAÇÃO E HOMOLOGAÇÃO

PROCESSO: CMSA L-64/2018.
MODALIDADE: Pregão Presencial nº 3/2019.
TIPO: Menor Preço por Item.
OBJETO: AQUISIÇÃO PARCELADA DE CARTUCHOS DE IMPRESSÃO ORIGINAIS OU COMPATÍVEIS PARA IMPRESSORAS HP COLOR LASERJET E IMPRESSORA MULTIFUNCIONAL CANON.
VENCEDOR: LUANDA COMÉRCIO DE SUPRIMENTOS PARA INFORMÁTICA LTDA para os Itens 1 a 4, e **LEANDRO DE SOUZA FRANCO 27120306804** para o Item 5.
VALOR: R$ 32.160,00, R$ 16.687,50, R$ 16.687,50, R$ 16.687,50 e R$ 420,00, respectivamente para cada um dos Itens 1 a 5.
RESULTADO: Homologado.

Câmara Municipal de Santo André,
25 de fevereiro de 2019.
MARCELO FROSSARD PASCHOALIN
Pregoeiro

AVISO DE INTERPOSIÇÃO DE RECURSO
Concorrência Pública nº 01/2018
- Processo nº 0068/2018L

OBJETO: Contratação de serviços de engenharia para reforma do 1º andar do prédio da Câmara Municipal de Santo André.

A Comissão de Licitação da Câmara Municipal de Santo André torna público, para os fins e efeitos do disposto no § 3º do art. 109 da Lei nº 8.666/93, que foi interposto recurso pela empresa Capter Engenharia e Construtora Ltda. em face de ato desta Comissão relativo à inabilitação na Concorrência Pública nº 01/2018.

As eventuais contrarrazões poderão ser apresentadas no prazo de 5 (cinco) dias úteis, contados desta publicação, nos termos do artigo 109 da Lei nº 8.666/93 e alterações posteriores.

Câmara Municipal de Santo André, 25 de fevereiro de 2019, 465º ano da fundação dacidade.
KATIA GUEDES BRANDÃO
Presidente da Comissão Especial de Licitação

Editais Forenses

EDITAL DE CITAÇÃO - PRAZO DE 20 DIAS. PROCESSO Nº 1011622-61.2014.8.26.0554 O(A) MM. Juiz(a) de Direito da 9ª Vara Cível, do Foro de Santo André, Estado de São Paulo, Dr(a). José Francisco Matos, na forma da Lei, etc. FAZ SABER a(o) MECNIL EQUIPAMENTOS INDUSTRIAIS E ESPECIAIS LTDA, CNPJ 08.953.519/0001-04 e CLÁUDIO DONIZETE MARTINS, CPF 060.471.838-16, que lhe foi proposta uma ação de Monitória por parte de HSBC Bank Brasil S/A Banco Múltiplo, alegando em síntese: O banco requerente é credor da requerida da quantia líquida e certa de R$ 36.723,37, referente contrato de conta corrente empresarial conta número 04040001434. Dá-se à causa o valor de R$ 36.723,37. Encontrando-se o réu em lugar incerto e não sabido, foi determinada sua CITAÇÃO por edital para, no prazo de cinco (05) dias, comprovar o pagamento da integralidade do débito, podendo, no prazo de (15) dias, a fluir após o prazo deste edital, oferecer resposta. Não sendo contestada a ação, o réu será considerado revel, caso em que será nomeado curador especial. Será o presente edital, por extrato, afixado e publicado na forma da lei. NADA MAIS. Dado e passado nesta cidade de Santo André, aos 28 de janeiro de 2019.

Convocações

SINDICATO DOS GRÁFICOS DO ABC

SINDICATO DOS TRABALHADORES NAS INDÚSTRIAS GRÁFICAS, JORNAIS E REVISTAS DE SANTO ANDRÉ, SÃO BERNARDO DO CAMPO, SÃO CAETANO DO SUL, DIADEMA, MAUÁ, RIBEIRÃO PIRES E RIO GRANDE DA SERRA - EDITAL DE CONVOCAÇÃO - O Presidente da Entidade supra, no uso das atribuições que lhe conferem o Estatuto Social e a Legislação vigente, convoca toda a Categoria Profissional dos Empregados em Empresas do Ramo de Atividades Gráficas, Jornais e Revistas, como as atividades similares e conexas, a saber: a) Representação Legal dos Trabalhadores em Indústria Gráfica, nelas incluídas as Empresas que se dedicam a Impressão em: Off-set em geral, off-se plana, rotativa, quente e seco, tipográfica, litográfica, rotográfica, rotoffset, flexográfica, flexoffset, plotter, serigráfica, tampográfica, helográfica, letterpress, digital ou sobre qualquer outra técnica de impressão ou qualquer técnica de suporte; b)Trabalhadores em Indústrias de Gravuras e de Acabamento Gráfico, entre elas as que se dedicam em: Encadernação, corte e vinco manual ou mecanizado, confecções e montagem de facas, envernizamento em geral, verniz calandra, verniz U.V., plastificação, laminação, colorada, rebobinação, corte, dobra, capa dura e flexíveis, vincagem, gofragem, relevo hot-stamp, hot-melt, pva, pur, brochura, costura lombada quadrada, grampeação, endereçamento, acabamento mecânico e manual, envelopagem, intercalação, seladora, serra, serrilhadoras, picotadeira, shink e outras operações de conversão de materiais impressos; c)Trabalhadores das Indústrias de Carimbos e Clicheria em Geral, compreendendo: os processos a zinco, borracha, nylon print e outros tipos de materiais para confecções de carimbos comerciais e industriais nos processos de impressão flexográfica, anilina, etc; d)Trabalhadores em Empresas de Serviços de Pré-impressão, tais como: clicheria, linotipo, fotolitos convencionais e eletrônicos, birô, matrizes, plotter, prova de prelo, prova fotomecánica, prova digital, arte final (lay-out), past-up, scanner, diagramação em terminal de vídeo, composição, tratamento de imagem, editoração eletrônica e outros processos computadorizados relacionados as artes gráficas; e) Trabalhadores em Indústrias de Formulários Contínuos, compreendendo todo tipo de formulário contínuo e jet mailer com ou sem impressão, alceadeira e etc, livros de arte e ilustrados, livros infantis, atlas, enciclopédias, tablóides, jornais e revistas, periódicos em geral, guias, anuários; f) Trabalhadores das Indústrias de Produtos Gráficos Editoriais, tais como: livros didáticos e paradidáticos, livros técnicos, de literatura e listas telefônicas; g) Trabalhadores em Indústrias de Produtos Gráficos para Acondicionamento (embalagem em geral), compreendendo: embalagem em papel fantasia, embalagem cartográfica (cartões em geral e cartuchos), rígidas e semi-rígidas, pré-montadas com ou sem acoplamento de micro-ondulados, embalagens flexíveis, embalagem por laminado plástico por qualquer processo, incluindo o setor de extrusão, polímeros, rótulos plásticos encolhíveis, laminados sacos e sacolas, embalagem em processo litográfico (metalgráfica), e todos os tipos de embalagem impressas por processo de serigrafia e rotulagem em geral; h) Trabalhadores em Indústrias de Etiquetas Adesivas Impressas por qualquer processo; i) Trabalhadores em Indústrias de Impressão Digitalizada, compreendendo: laser, link-jet, jato de tinta, jato seco, plotter, reprodução xerográfica, heliográfica, plotagem, tampografia e lettepress; j) Trabalhadores em Empresas de Serviços Gráficos e Brindes Promocionais e dos Trabalhadores em Empresas de Produtos Gráficos Comerciais e Promocionais, compreendendo: impressos padronizados, cartões de visitas e impressos em geral, cadernos, agendas, envelopes, cartelas, loterias, notas fiscais, cartonados, impressos de segurança, cheques, vales, cartões, cartões de crédito ou telefônicos, diplomas, cartões postais ou de mensagens, bannes, pastas, folhetos, catálogos promocionais, impressos em geral, e gravura, qualquer que seja a função; e, gráficos são todos os integrantes do 12º grupo do plano da CNTI, entre os quais, se incluem outros oficiais, que são os encadernadores; l) A categoria dos Gráficos é considerada diferenciada; m) Preponderando a atividade de impressão, como objetivo primordial da empresa, seu enquadramento situa-se na categoria econômica "Indústria Gráfica", sócios ou não do Sindicato, na Base Territorial nos Municípios de Diadema, Mauá, Ribeirão Pires, Rio Grande da Serra, Santo André, São Bernardo do Campo e São Caetano do Sul, para comparecerem à Assembleia Geral Extraordinária que se realizará no dia 10 de Março de 2019, na sede da entidade supra, sita Rua Adelina Salvatore Bassoli, nº 33 - Jardim das Américas, CEP 09725-740, nesta cidade de São Bernardo do Campo, Estado de São Paulo, às 9h30min, em primeira convocação ou, às 10h30min, em segunda e última convocação, com qualquer número de trabalhadores interessados, atendendo-se às disposições constantes do segundo; art. 30°, alínea "c"; arts. 31°, 32°, 33°, Alinea B; art.34°.Art 36°Alinea A;Artg 37° Alinea A e B; , todos do Estatuto Social do Sindicato, para deliberarem sobre a seguinte Ordem do Dia: I. Discussão e aprovação das formalidades legais para a cobrança e desconto da contribuição sindical obrigatória (Art. 8º e art. 149 da Constituição Federal), prevista nos Arts. 545 a 610 da CLT-Consolidação das Leis do Trabalho, com as alterações promovidas pela Lei nº 13.467/2017 (autorização prévia e expressa da categoria); II. Deliberação acerca de procedimentos a serem adotados, inclusive quanto à notificação aos respectivos empregadores, na forma do Art. 545 da CLT, e, ainda, para os casos previstos no Art. 602 da CLT. São Bernardo do Campo, 26 de Fevereiro de 2019. - ISAÍAS KARRARA DE SOUSA SILVA - Presidente do Sindicato.