imóveis

anuncie: 4435-8159 e 4435-8000

Santo André

Donizete IMÓVEIS

• COMPRA • VENDA • LOCAÇÃO
www.donizeteimoveis.com

4994-3477 UNIDADE JARDIM
Av. Padre Manuel da Nóbrega, 404 - Bairro Jardim Santo André - SP

4435-3535 UNIDADE ASSUNÇÃO
Av. João Ramalho, 566 - Vila Assunção Santo André - SP

IMÓVEIS A VENDA

LINDÍSSIMO APARTAMENTO NO CORAÇÃO DO BAIRRO JARDIM, 120M²!

3 dormitórios, suíte, living amplo com terraço gourmet, ensolarado, ricamente decorado, lazer completo, 2 vagas com depósito. Estuda permuta de menor valor no Bairro Jardim, Jardim Bela Vista ou Vila Bastos.

R$1.150.000,00 REF. AP7652

RESIDENCIAL DEL PIANO PRÓXIMO A SÃO CAETANO DO SUL!

Decorado com muito bom gosto, vago e pronto para morar! 3 dormitórios (suíte planejada), sala 2 ambientes com sacada, cozinha gourmet integrada a sala, projeto diferenciado e de muita qualidade, 96m²au, 3 vagas fixas e demarcadas, lazer.

R$560 MIL REF. AP0050

APARTAMENTO NOVO JARDIM RESORT FAMILY COM 177M² MARAVILHOSO!!!

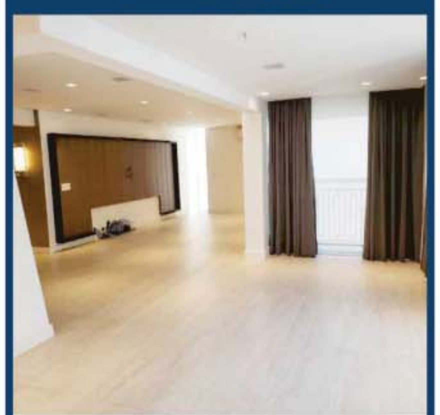

Pensa em um condomínio para sua família com lazer completo. Vago e todo mobiliado, com móveis planejados, decorado com arquiteta, quitado! 3 suítes, sala com uma sacada ampla, cozinha, despensa, 3 vagas.

R$1.500.000,00 REF. AP10669

EDIFÍCIO VENTURA - 106M² BAIRRO JARDIM MELHOR CUSTO X BENEFÍCIO!

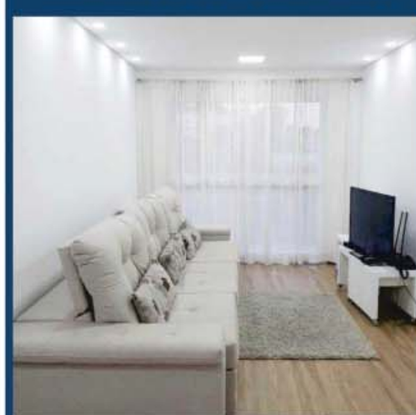

3 suítes, lavabo, sala ampla com sacada, cozinha ampla com janela livre, 3 vagas, lazer completo. More no melhor bairro de Santo André e tenha a melhor infraestrutura de comércio, lazer, escolas. Prédio com gerador, lazer completo, mobiliado, condomínio baixo.

R$690 MIL REF. AP7414

APARTAMENTO NA AVENIDA PORTUGAL LAZER CLUBE!

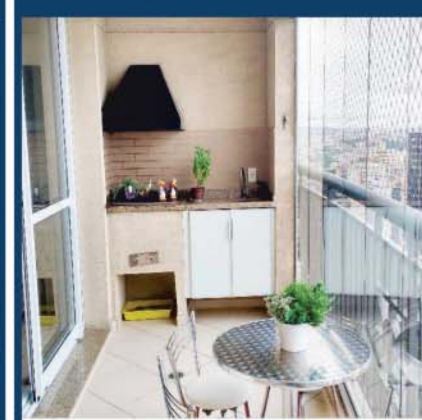

Todo planejado, acabamento de primeira, 118m² au, 4 dormitórios (1 suíte), sala 2 ambientes com sacada gourmet, cozinha americana com despensa, escritório, a. serviço com wc, 3 vagas, portaria 24 horas.

R$850 MIL REF. AP7484

APARTAMENTO NOVO ALTO PADRÃO VILA ASSUNÇÃO!

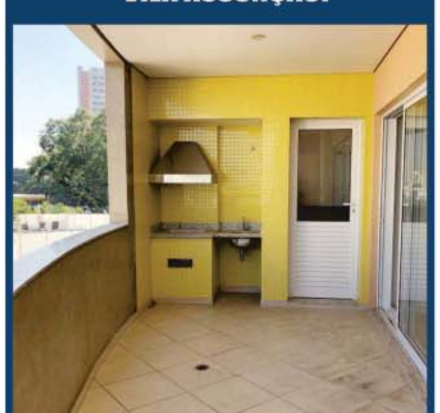

Aceita imóvel menor valor, 3 suítes, sala 2 ambientes com sacada gourmet, cozinha, lavabo, a. serviço, lazer completo, elevador privativo, 4 vagas.

R$925 MIL REF. AP2793

BAIRRO JARDIM APARTAMENTO LAZER COMPLETO, LINDAMENTE DECORADO!

Ao lado do Shopping, Parque Celso Daniel e Estação, com 2 dormitórios (1 suíte planejada), sala para 2 ambientes com sacada grill fechado com vidro retrátil, cozinha americana planejada, wc social, 1 vaga. Vale a pena conhecer.

R$370 MIL REF. AP9317

APARTAMENTO PORTEIRA FECHADA! DE ENCHER OS OLHOS! 118M² AU

3 dormitórios sendo 2 suítes com armários planejados em todos os dormitórios, sacada envidraçada em 2 suítes, sala 3 ambientes, varanda gourmet envidraçada com vista livre em todos ambientes do apto , cozinha planejada e mesa em granito de apoio, com eletrodomésticos de ultima geração, 2 vagas!

R$770 MIL REF. AP10557

APARTAMENTO JARDIM BELA VISTA, 90M² – NOVO!

3 dormitórios (1 suíte), living com varanda e churrasqueira, cozinha americana, banheiro social, lavabo, 2 vagas, lazer. Um lindo apartamento feito com bom gosto e cercado de comodidades que só a avenida Portugal pode oferecer.

R$640 MIL REF. AP1599

CADASTRE SEU IMÓVEL AQUI E VEJA OS RESULTADOS!

AVALIAÇÃO GRATUITA

ESTAB. COMERCIAIS

Santa Nova Vitória Imóveis e Administração Ltda EPP — **4994-1990** (11) **99797-0009** — R. Gonçalo Fernandes, 251 - Jd. Bela Vista - S.A

MOTEL OPORTUNIDADE!!! Contrato 10 anos, 46 suítes Tudo novo, Mov: R$320 Mil Líquido de R$90 a 100 Mil Confira.

ESTACIONAMENTO ABC SECO!!! Maravilhoso, mov bruto R$32 Mil Lucro líquido médio R$15 Mil Valor: R$390 Mil.

ESTACIONAMENTO SECO SCAETANO SUL !!!! Maravilhoso R$9 reais a hora, na mão de Funcionários Garante lucro liquido em contrato R$9 Mil ,deixa mais Valor R$270 Mil.

LAVANDERIA ABC. 1º mundo, líquido de R$30 a 35 Mil Ótimo negócio, Confira!!!

LANCHONETE C/ PIZZARIA S.A Mov: R$90 Mil Contrato 5 anos, linda Mal explorada Ocasião.

ESTACIONAMENTO PREDIO COMERCIAL SA Seco fortíssimo avulso na mão de funcionários Dono ñ vai lá MOV R$16 a 17 Mil Valor R$150 Mil

PAPELARIA S.A Garante líquido R$5 Mil Contrato 5 anos Valor: R$75 Mil.

RESTAURANTE SCS Só almoço, 2ª a Sábado Mov: R$60 Mil Bom negócio, Confira.

ESTACIONAMENTO ABC!! Garante lucro líquido de R$5 Mil Valor: R$120 Mil.

ESTACIONAMENTO OCASIÃO!!! 2ª a sábado das 7 as 19hs Garante lucro líquido de R$3 a 4 Mil Valor: R$70 Mil.

Compra e Venda

Santo André

APTO STA TEREZINHA 52mt., Última Unidade. 2 dorms, sala, coz, banh., terraço, piso laminado, andar alto, vaga coberta. R$ 245.000. Aceita FGTS, financ., Cond. R$ 350,00. F: 4479-6633/99506-3074

Outras Localidades

SUZANO 3 CÔMODOS C/ água e luz, telefone, R$ 55.000. ☎ 99675-2096

SUZANO 3 CÔMODOS C/ água e luz, telefone, R$ 60.000. ☎ 99675-2096

Para assinar ligue: 4435-8010

Anuncie Aqui 4435-8159
DIÁRIO DO GRANDE ABC
www.dgabc.com.br

Acompanhantes

Desaconselhável para menores de 18 anos

ANA 96366-5782 Terap.,tailandesa, tântrica c/ local, centro-Sto André

ALINE MASSAGENS Tântricas, relaxe e sensuais c/ local 95488-8063

Anuncie Aqui 4435-8000

MANSÃO ELITE Ambiente classe "A"
• Lindas massagistas
• Suítes climatizadas
• Local discreto
• Estacionamento
RUA ESPÉRICO, 138 JARDIM DO MAR SBC
4125-3836 | 4121-1413
www.mansaoelite.com.br

CLÍNICA ALTO PADRÃO EM SANTO ANDRÉ
Massagistas selecionadas, local com total discrição.
Estacionamento com manobrista e segurança.
F: 4421-7491 / 4903-0990 / 94793-0067
Trabalhamos com cartão de crédito e débito.

PUBLICIDADE LEGAL

Editais Forenses

Processo 0023593-88.2018.8.26.0564 (processo principal 0030529-81.2008.8.26.0564) - Cumprimento de sentença - DIREITO CIVIL - Banco Bradesco Sa - Porto Rizzo Construçoes - - Antonio Paulo Rizzo - - Rosangela Alves Porto Rizzo - EDITAL DE INTIMAÇÃO - PRAZO DE 30 DIAS. PROCESSO Nº 0023593-88.2018.8.26.0564 O(A) MM. Juiz(a) de Direito da 7ª Vara Cível, do Foro de São Bernardo do Campo, Estado de São Paulo, Dr(a). FERNANDO DE OLIVEIRA DOMINGUES LADEIRA, na forma da Lei, etc. FAZ SABER a(o) PORTO RIZZO CONSTRUÇOES, CNPJ 03.020.272/0001-41, ANTONIO PAULO RIZZO, CPF 008.927.238-23, ROSANGELA ALVES PORTO RIZZO, CPF 055.122.388-09, São Bernardo do Campo - SP que por este Juízo, tramita de uma ação de Cumprimento de Sentença, movida por Banco Bradesco Sa. Encontrando-se o réu em lugar incerto e não sabido, nos termos do artigo 513, §2º, IV do CPC, foi determinada a sua INTIMAÇÃO por EDITAL, para que, no prazo de 15 (quinze) dias úteis, que fluirá após o decurso do prazo do presente edital, pague a quantia de R$ 406.804,50, devidamente atualizada, sob pena de multa de 10% sobre o valor do débito e honorários advocatícios de 10% (artigo 523 e parágrafos, do Código de Processo Civil). Fica ciente, ainda, que nos termos do artigo 525 do Código de Processo Civil, transcorrido o período acima indicado sem o pagamento voluntário, inicia-se o prazo de 15 (quinze) dias úteis para que o executado, independentemente de penhora ou nova intimação, apresente, nos próprios autos, sua impugnação. Será o presente edital, por extrato, afixado e publicado na forma da lei. NADA MAIS.

Processo 0035178-40.2018.8.26.0564 (processo principal 1016771-37.2016.8.26.0564) - Cumprimento de sentença - Contratos Bancários - 'BANCO BRADESCO S.A. - Rose Carraro Espaço de Moda Ltda Me - - Rosangela Moreira da Silva Carraro - - Sandra Moreira da Silva - EDITAL DE INTIMAÇÃO - PRAZO DE 30 DIAS. PROCESSO Nº 0035178-40.2018.8.26.0564 O(A) MM. Juiz(a) de Direito da 7ª Vara Cível, do Foro de São Bernardo do Campo, Estado de São Paulo, Dr(a). FERNANDO DE OLIVEIRA DOMINGUES LADEIRA, na forma da Lei, etc. FAZ SABER a(o) SANDRA MOREIRA DA SILVA, CPF 049.455.718- 48, ROSANGELA MOREIRA DA SILVA CARRARO, CPF 053.581.798-36, ROSE CARRARO ESPAÇO DE MODA LTDA ME ou ROSSAN ESPAÇO DE MODA LTDA ME , CNPJ 05.242.117/0001-03 que por este Juizo, tramita de uma ação de Cumprimento de Sentença, movida por 'BANCO BRADESCO S.A. Encontrando-se o réu em lugar incerto e não sabido, nos termos do artigo 513, §2º, IV do CPC, foi determinada a sua INTIMAÇÃO por EDITAL, para que, no prazo de 15 (quinze) dias úteis, que fluirá após o decurso do prazo do presente edital, pague a quantia de 178.548,93(12/2018), devidamente atualizada, sob pena de multa de 10% sobre o valor do débito e honorários advocatícios de 10% (artigo 523 e parágrafos, do Código de Processo Civil). Fica ciente, ainda, que nos termos do artigo 525 do Código de Processo Civil, transcorrido o período acima indicado sem o pagamento voluntário, inicia-se o prazo de 15 (quinze) dias úteis para que o executado, independentemente de penhora ou nova intimação, apresente, nos próprios autos, sua impugnação. Será o presente edital, por extrato, afixado e publicado na forma da lei. NADA MAIS.

Anuncie Aqui 4435-8000

PUBLICIDADE LEGAL

Editais Forenses

EDITAL DE LEILÃO DE ALIENAÇÃO FIDUCIÁRIA - PRESENCIAL E ONLINE

1º LEILÃO: 14 de março de 2019 às 14h30min *. 2º LEILÃO: 26 de março de 2019 às 14h30min *. - *(horário de Brasília)*

Ana Claudia Carolina Campos Frazão, Leiloeira Oficial, JUCESP nº 836, escritório na Rua da Mooca, 3.547, Mooca, São Paulo/SP, FAZ SABER a todos quanto o presente EDITAL virem ou dele conhecimento tiver, que levará a **PÚBLICO LEILÃO** de modo **PRESENCIAL E ON-LINE**, nos termos da Lei nº 9.514/97, artigo 27 e parágrafos, autorizada pelo **Credor Fiduciário BANCO SANTANDER (BRASIL) S/A** - CNPJ nº 90.400.888/0001-42, nos termos do instrumento particular com força de escritura pública de 30/10/2015, cujos **Fiduciantes são SIMONI ESPOSI RODRIGUES,** CPF/MF nº 343.312.148-69 e seu marido **ÉROS ÉRYCK RODRIGUES**, CPF/MF nº 370.952.878-05, em **PRIMEIRO LEILÃO (data/horário acima)**, com lance mínimo igual ou superior a **R$ 531.668,93** (Quinhentos e Trinta e Um Mil Seiscentos e Sessenta e Oito Reais e Noventa e Três Centavos - *atualizado conforme disposições contratuais*), o imóvel constituído pelo "**Apartamento nº 126**, com a área real privativa de 68,5900m², e a área real total de 98,7718m²; e **vaga simples nº 54**, 1º subsolo, com a área real privativa de 9,9000m², e a área real total de 12,5138m², do Edifício Harmonia, situado na Avenida Dr. Augusto de Toledo nº 675, São Caetano do Sul/SP", **melhor descrito nas matrículas nºs 48.664 e 48.713 do 2º Oficial de Registro de Imóveis da Comarca de São Caetano do Sul/SP. Imóvel ocupado. Venda em caráter "ad corpus" e no estado de conservação em que se encontra**. Caso não haja licitante em primeiro leilão, fica desde já designado o **SEGUNDO LEILÃO (data/horário acima)**, com lance mínimo igual ou superior a **R$ 472.375,10** (Quatrocentos e Setenta e Dois Mil Trezentos e Setenta e Cinco Reais e Dez Centavos - *nos termos do art. 27, §2º da Lei 9.514/97*). **O leilão presencial ocorrerá no escritório da Leiloeira. Os interessados em participar do leilão de modo on-line**, deverão se cadastrar no site www.FrazaoLeiloes.com.br, **encaminhar a documentação necessária para liberação do cadastro 24 horas do início do leilão. Forma de pagamento e demais condições de venda, VEJA A INTEGRA DESTE EDITAL NO SITE**: www.FrazaoLeiloes.com.br. Informações pelo tel. 11-3550-4066 (4638_03 Sc).

EDITAL DE LEILÃO DE ALIENAÇÃO FIDUCIÁRIA - PRESENCIAL E ONLINE

1º LEILÃO: 14 de março de 2019 às 14h30min *. 2º LEILÃO: 26 de março de 2019 às 14h30min *. - *(horário de Brasília)*

Ana Claudia Carolina Campos Frazão, Leiloeira Oficial, JUCESP nº 836, escritório na Rua da Mooca, 3.547, Mooca, São Paulo/SP, FAZ SABER a todos quanto o presente EDITAL virem ou dele conhecimento tiver, que levará a **PÚBLICO LEILÃO** de modo **PRESENCIAL E ON-LINE**, nos termos da Lei nº 9.514/97, artigo 27 e parágrafos, autorizada pelo **Credor Fiduciário BANCO SANTANDER (BRASIL) S/A** - CNPJ nº 90.400.888/0001-42, nos termos do instrumento particular com força de escritura pública de 15/08/2008, cujo **Fiduciante é SINVAL BARBOSA DE SOUZA,** CPF(MF) nº 039.360.978-28, em **PRIMEIRO LEILÃO (data/horário acima)**, com lance mínimo igual ou superior a **R$ 562.942,96** (Quinhentos e Sessenta e Dois Mil Novecentos e Quarenta e Dois Reais e Noventa e Seis Centavos - *nos termos do art. 24, §único da Lei 9514/97*), o imóvel constituído pelo "Apartamento nº 32, 3º andar, com a área útil de 122,75m², e a área total construída de 208,54m², vaga de garagem, do Edifício Mansão Portinari, situado na Rua Manoel da Nóbrega, nº 582, Diadema/SP", **melhor descrito na matrícula nº 31.267 do Cartório de Registro de Imóveis da Comarca de Diadema/SP. Imóvel ocupado. Venda em caráter "ad corpus" e no estado de conservação em que se encontra**. Caso não haja licitante em primeiro leilão, fica desde já designado o **SEGUNDO LEILÃO (data/horário acima)**, com lance mínimo igual ou superior a **R$ 292.000,00** (Duzentos e Noventa e Dois Mil Reais). **O leilão presencial ocorrerá no escritório da Leiloeira. Os interessados em participar do leilão de modo on-line**, deverão se cadastrar no site www.FrazaoLeiloes.com.br, **encaminhar a documentação necessária para liberação do cadastro 24 horas do início do leilão. Forma de pagamento e demais condições de venda, VEJA A INTEGRA DESTE EDITAL NO SITE**: www.FrazaoLeiloes.com.br. Informações pelo tel. 11-3550-4066 (4638_30 OI).

6ª Vara Civel do Foro Da Comarca de Santo André/SP
EDITAL DE CITAÇÃO - PRAZO DE 20 DIAS. PROCESSO Nº 1020628-92.2014.8.26.0554. O(A) MM. Juiz(a) de Direito da 6ª Vara Cível, do Foro de Santo André, Estado de São Paulo, Dr(a). Bianca Ruffolo Chojniak, na forma da Lei, etc. FAZ SABER a(o) ARMANDO MOHAMAD ABDOUNI, RG 11.879.394, CPF 053.682.378-20, que lhe foi proposta uma ação de Execução de Título Extrajudicial por parte de 'BANCO BRADESCO S.A., objetivando a cobrança da quantia de R$ 27.009,09 (atualizados até março/2016), correspondente ao saldo devido pela Cédula de Crédito Bancário, Empréstimo - Cheque Especial/ Crédito Especial-PF sob nº 4.226.239, firmado em 12/03/2014, ocorre que o executado não honrou com os pagamentos, tornando-se inadimplente. Estando o mesmo em lugar ignorado, foi deferida a citação por edital, para que, em 03 (três) dias, a fluir após os 20 (vinte) dias supra, pague o valor mencionado, caso em que os honorários serão reduzidos pela metade ou, no prazo de 15 (quinze) dias, ofertar embargos à execução distribuídos por dependência e instruídos com cópias das peças processuais relevantes, podendo, no mesmo prazo, depositar 30% do montante do principal e acessórios e requerer o pagamento do restante em 06 parcelas mensais com juros e correção monetária Sem pagamento, proceda-se a imediata penhora e avaliação de bens. Decorrido o prazo para oferecimento de resposta (art. 231, inciso IV, NCPC), será nomeado curador especial (art. 257, IV e art. 72, inciso II NCPC). Será o presente edital, afixado e publicado na forma da lei. NADA MAIS. Dado e passado nesta cidade de Santo André, aos 15 de fevereiro de 2019.

EDITAL DE CITAÇÃO - PRAZO DE 20 DIAS
PROCESSO Nº1024511-47.2014.8.26.0554 - ORDEM 96/15

O(A) MM. Juiz(a) de Direito da 7ª Vara Cível, do Foro de Santo André, Estado de São Paulo, Dr(a). Marcio Bonetti, na forma da Lei, etc.

EDITAL DE CITAÇÃO - PROC. 1024511-47.2014.8.26.0554 - PRAZO DE 20 DIAS. O **DR. MÁRCIO BONETTI**, MM. Juiz de Direito da 7ª Vara Cível da Comarca de Santo André/SP.

FAZ SABER a MIRANDA COMÉRCIO E CONSTRUÇÕES LTDA, CNPJ:60.727.336/0001-82, que **CONDOMÍNIO NEW YORK** ajuizou ação de **PROCEDIMENTO COMUM DESPESAS CONDOMINIAIS**, visando o recebimento de R$1.927,38 (06/11/14) referente aos débitos da unidade nº03, Bloco 07, acrescido de juros, honorários advocatícios e demais custas judiciais. Estando a **SUPRACITADA** em lugar ignorado, expediu-se o presente edital, com o prazo de 20 dias, para que apresente contestação no prazo de 15 dias, sob pena de confissão e revelia. Não sendo contestada a ação, a ré será considerada revel, caso em que será nomeado curador especial. Será o presente edital, por extrato, afixado e publicado na forma da Lei. **NADA MAIS**.

6ª Vara Civel do Foro Da Comarca de Santo André/SP
EDITAIS. FORO DO INTERIOR CÍVEL E COMERCIAL SANTO ANDRÉ EDITAL DE CITAÇÃO - PRAZO DE 20 DIAS. PROCESSO Nº 1015148-02.2015.8.26.0554 O(A) MM. Juiz(a) de Direito da 6ª Vara Cível, do Foro de Santo André, Estado de São Paulo, Dr(a). Bianca Ruffolo Chojniak, na forma da Lei, etc. FAZ SABER a SERGIO VICENTE, CPF/MF nº. 001.771.878-32, que Banco Bradesco S/A, lhe ajuizou ação Monitória (Contratos Bancários), objetivando a cobrança da quantia de R$ 19.221,19 (data base Junho/ 2015), correspondente ao Contrato de Conta de Depósito Pessoa Fisica firmada em 28/11/2000, em decorrência da movimentação da conta e do limite de crédito concedido ao requerido no dia 08/01/2014, referida conta corrente restou devedora, cuja quantia foi utilizada pelo requerido, assim, não cumpridas as obrigações restou inadimplente com a obrigação. Estando o requerido em lugar ignorado, foi deferida a sua citação por edital, para que em 15 dias, a fluir após os 20 dias supra, pague o débito, isento de custas e honorários, ou ofereça embargos, sob pena de conversão da ação Monitória em mandado executivo, conforme art. (art. 701, § 1º) NCPC. Será o presente edital, por extrato, afixado e publicado na forma da lei. NADA MAIS. Dado e passado nesta cidade de Santo André, aos 01 de fevereiro de 2019.

EDITAL DE CITAÇÃO - PRAZO DE 30 DIAS. PROCESSO Nº 1013360-20.2015.8.26.0564. Ordem 1082/2015. O(A) MM. Juiz(a) de Direito da 6ª Vara Cível, do Foro de São Bernardo do Campo, Estado de São Paulo, Dr(a). Celso Lourenço Morgado, na forma da Lei, etc. FAZ SABER a(o) PRISMA ENGENHARIA, GERENCIAMENTO E COMERCIO DE MATERIAIS PARA CONSTRUCAO LTDA, CNPJ 02.066.764/0001-05, com endereço à Avenida 8 Jn, 450, Jardim Novo II, CEP 13502-765, Rio Claro - SP, que lhe foi proposta uma ação de Procedimento Comum por parte de Banco Bradesco Cartões S.A., alegando em síntese: lhe ajuizou ação de Cobrança, para declarar rescindido o contrato de empréstimo pactuado Cartão de crédito/compra (contrato n.º4485430500075283 e demais números(eventuais outros plásticos); da bandeira: VISA, do produto VISA COMPRAS INTERN.CENT.BNDES), pelo inadimplemento da demandada, bem como condená-la ao pagamento da quantia R$ 363.285,14(02/05/2015), atualização da última fatura, reconhecendo a aplicação de multa 2%, juros de 1% ao mês e correção monetária segundo índices oficiais (INPC) . Encontrando-se a ré em lugar incerto e não sabido, foi determinada a sua CITAÇÃO, por EDITAL, para os atos e termos da ação proposta e para que, no prazo de 15 dias, que fluirá após o decurso do prazo do presente edital, apresente resposta. Não sendo contestada a ação, a ré será considerado revel, caso em que será nomeado curador especial. Será o presente edital, por extrato, afixado e publicado na forma da lei. NADA MAIS. Dado e passado nesta cidade de São Bernardo do Campo, aos 18 de dezembro de 2018.

SEMASA

COMUNICADO

Processo de Compra: 010/2019 - Pregão Presencial: 008/2019. Objeto: Contratação de empresa para fornecimento parcelado de copo plástico descartável para café.

O Pregoeiro comunica às licitantes interessadas que fica designado para o dia 08/03/2019, às 14h30, a sessão de prosseguimento do certame para divulgação do resultado da análise das amostras apresentadas.

COMUNICADO - ADIAMENTO

PREGÃO PRESENCIAL: 043/2018 - PROC. Nº 024/2018 - OBJETO: Contratação de empresa especializada para prestação de serviços de vigilância, segurança patrimonial desarmada, com ronda eletrônica e monitoramento por câmeras local e à distância, com fornecimento de equipamentos e materiais destinados à sua instalação, em regime de comodato, a Diretora do Departamento de Suprimentos e Apoio Administrativo COMUNICA aos licitantes interessados, que devido a falta de tempo hábil para responder todos os questionamentos recebidos, fica adiado "sine die" a abertura do presente certame.

CELIA REGINA BRANCO CROSSIOL
Diretora do Departamento de Suprimentos e Apoio Administrativo

Santo André Transportes

SA-TRANS

EXTRATO DE TERMO ADITIVO e COMUNICADO

Termo Aditivo 003/19 do Contrato 001/18 - Proc. Adm. 149/17. Contratada: Diário do Grande ABC S/A. Objeto: 1º Termo Aditivo para prorrogação da vigência, por 12 (doze) meses, a partir de 07/02/2019. Valor: R$ 8.970,00 (oito mil novecentos setenta reais). Assinatura: 06/02/2019. Santo André, 28/02/19.

O Superintendente da Santo André Transportes, no uso e gozo de suas atribuições legais e estatutárias, nos termos constantes nas Leis Municipais 7.615/97 com suas alterações e art. 5º, § 1º da Lei 9.941/17, e na forma de seu Estatuto Social, informa que a partir de 18/03/19 entra em vigor o Regulamento Interno de Licitações e Contratos, disponível para consulta na íntegra no site: <http://www2.santoandre.sp.gov.br/hotsites/satrans/index.php>. Santo André, 02/03/19.

Ajan Marques de Oliveira - Superintendente.

Convocações

ACAFSA - ASSOCIAÇÃO DOS COMPRADORES DE APARTAMENTOS DO FLORESTA SANTO ANDRÉ
ASSEMBLÉIA GERAL ORDINÁRIA
CONVOCAÇÃO

No uso das atribuições estabelecidas pelo Estatuto da Associação, no capítulo VIII Art. 27º, registrado em 05 de janeiro de 2009, no 1º Of. de Reg. Civil de Pessoa Jurídica - Santo André, sob o nº 029455, venho pela presente, convocar VSas. para Assembleia Geral Ordinária que será realizada no próximo dia **16 de Março de 2019, no Hotel Blue Tree Tower Santo André sito a Av. Portugal, 1464 - Vila Bastos - Santo André - SP - (tel. 2199-7003), às 10:00 horas em primeira chamada, havendo quorum legal de associados conforme determina o estatuto ou, em segunda e última chamada às 10h30min. no mesmo dia e local com qualquer número de associados presentes, a fim de deliberar sobre a seguinte ordem do dia:**

1. VOTAÇÃO E APROVAÇÃO DE RELATÓRIO DE ATIVIDADES, PRESTAÇÃO DE CONTAS E BALANÇO RELATIVO AO EXERCICIO DE 2018;
2. ELEIÇÃO DOS MEMBROS DA DIRETORIA, conforme capítulo V - Art. 13º do estatuto, para cumprir mandato de 02(dois) anos, compreendendo os **EXERCÍCIOS de abril 2019 a março de 2021**, composta pelos seguintes cargos: 01(um) Diretor Presidente, 02(dois) Diretores Adjuntos, 02(dois) Conselheiros Administrativos Financeiros.
3. ELEIÇÃO DOS MEMBROS DO CONSELHO FISCAL, conforme capitulo VI - Art. 22º do estatuto, para cumprir mandato de 02(dois) anos, compreendendo os **EXERCÍCIOS de abril 2019 a março de 2021**, composta pelos seguintes cargos: 03(três) Conselheiros Fiscais e 01(um) suplente.

Lembramos que poderão votar e serem votados todos os associados que estiverem em dia, com o disposto no Capítulo III - artigos 5º ao 10º do Estatuto Social da Associação.

Para atender ao disposto no artigo 28º do Estatuto Social da Associação, informamos que o presente edital foi enviado a todos os associados mediante carta com aviso de recebimento. Caso tenhamos associados sem endereço fixo para envio de correspondência, publicaremos esta convocação em jornal de grande circulação.

Santo André, 02 de Março de 2019.
Mauro Sergio da Silva
Diretor Presidente da Acafsa

Anuncie Aqui 4435-8000
DIÁRIO DO GRANDE ABC
www.dgabc.com.br